



**Öffnungszeiten der Amtsverwaltung**  
Mo., Di., Do. u. Fr.: 8:00 bis 12:00 Uhr  
Mi. geschlossen  
Do.: 14:00 bis 18:00 Uhr  
und nach Vereinbarung  
**Nebenstelle Owschlag**  
Mo.: 15:30 bis 17:30 Uhr  
Mi.: 9:00 bis 11:30 Uhr  
☎: 0 43 56 / 99 49 - 0 ☎: - 7000

**Auskunft erteilt:** Herr Wulf  
FD III Ordnungs- Bau- und Sozialverwaltung  
☎: 0 43 56 / 99 49 - 323 ☎: - 7000  
✉: wulf@amt-huettener-berge.de  
🌐: www.amt-huettener-berge.de  
Verwaltungsstelle Groß Wittensee  
Schulberg 6, Neubau

**Az: 621.31 / 323 / 440608**  
(Aktenzeichen im Antwortschreiben bitte angeben)

Ihr Zeichen:  
Ihre Nachricht vom:

Groß Wittensee, 04.04.2024

Amt Hüttener Berge · Mühlenstraße 8 · 24361 Groß Wittensee

## Bekanntmachung

**Betr.: Aufstellung der 8. Änderung des Flächennutzungsplanes der Gemeinde Haby**

Die Gemeindevertretung der Gemeinde Haby hat in ihrer Sitzung am 27.03.2024 beschlossen, die 8. Änderung des Flächennutzungsplanes der Gemeinde Haby

**„für den Teilbereich 1 südlich der Straße "Hexenberg" östlich der Straße "Profit" und westlich der Landesstraße 42 sowie den Teilbereich 2 für den Bereich östlich der Landesstraße 42 sowie der Wohnbebauung Stillbek und zwischen den beiden Verbindungswegen zum Heerweg“  
(siehe Übersichtskarte)**

aufzustellen.

Aufgrund eines geänderten Geltungsbereichs wurde der Aufstellungsbeschluss erneut gefasst.

Dieser Beschluss wird hiermit bekannt gemacht.

Ascheffel, den 04.04.2024

Im Auftrag

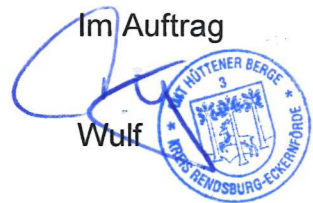

ausgehängt am: 09.04.2024  
abzunehmen am: 17.07.2024

abgenommen am:



## Übersichtskarte

### Geltungsbereich Teilbereich 1

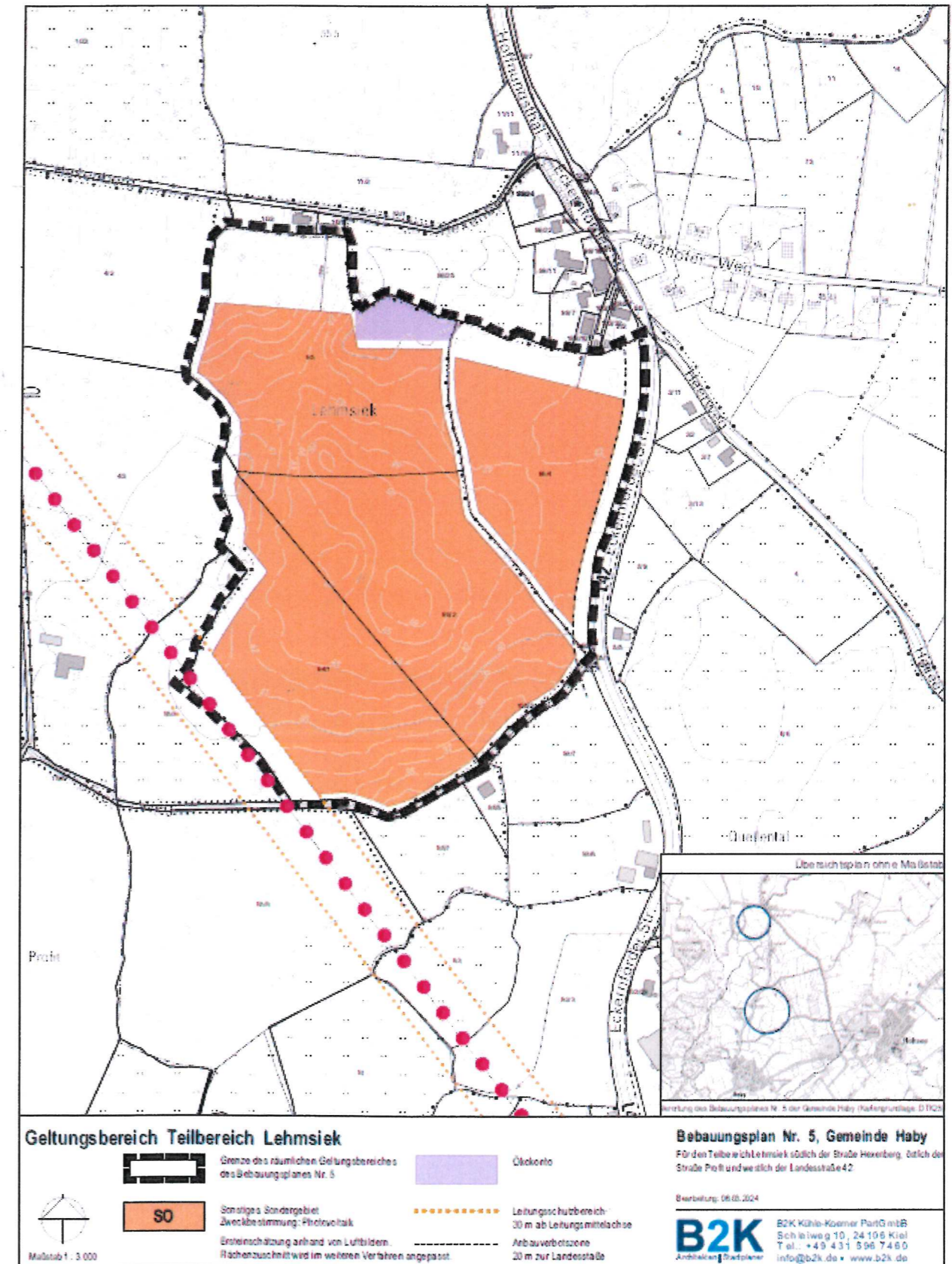

## Geltungsbereich Teilbereich 2

